Exploiter une coupe technique (C1) et une carte technique (C2) pour dégager des caractéristiques du gisement de pyrite

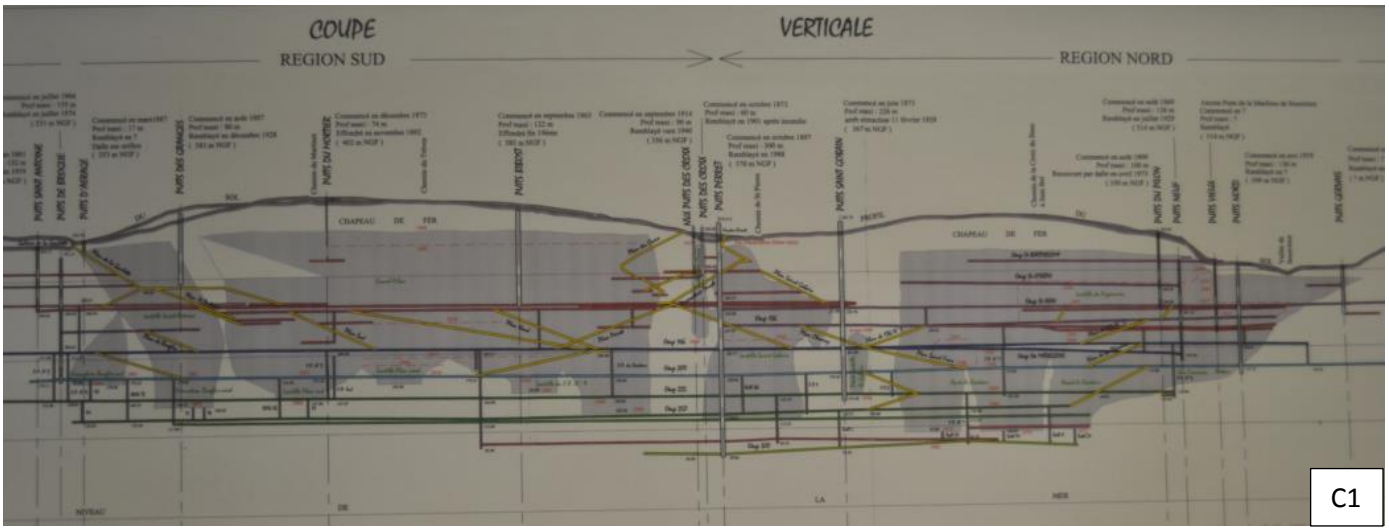

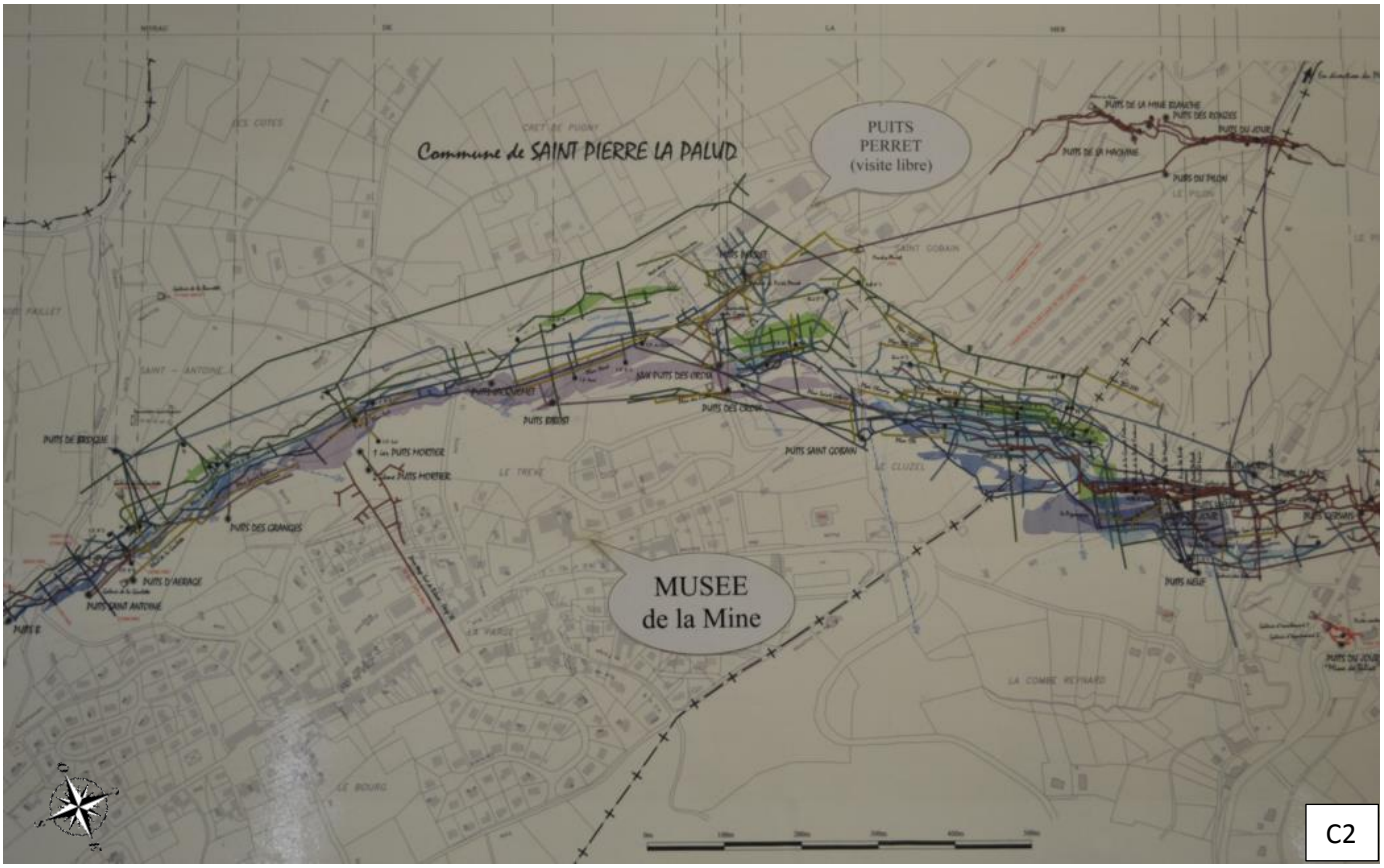

1- Utilisez la carte C2 et l'échelle pour estimer l'étendue du gisement du Puits B au Puits Gervais : …….....

Indiquez l'orientation générale du gisement de minerai de pyrite : ……

2- Repérez les informations figurant sur la coupe C1 : profondeur des puits (ouvrages verticaux), profondeur des étages (galeries horizontales). Localisez le puits Perret et indiquez quelle profondeur il a atteint : ……

Utilisez ces informations pour estimer l'étendue verticale du gisement : …….

3- Repérez un exemple de distance séparant deux galeries. Cette distance correspond à l'épaisseur d'une tranche d'exploitation par les mineurs, soit par exemple …….